

TERRASSE - Vue en 3D

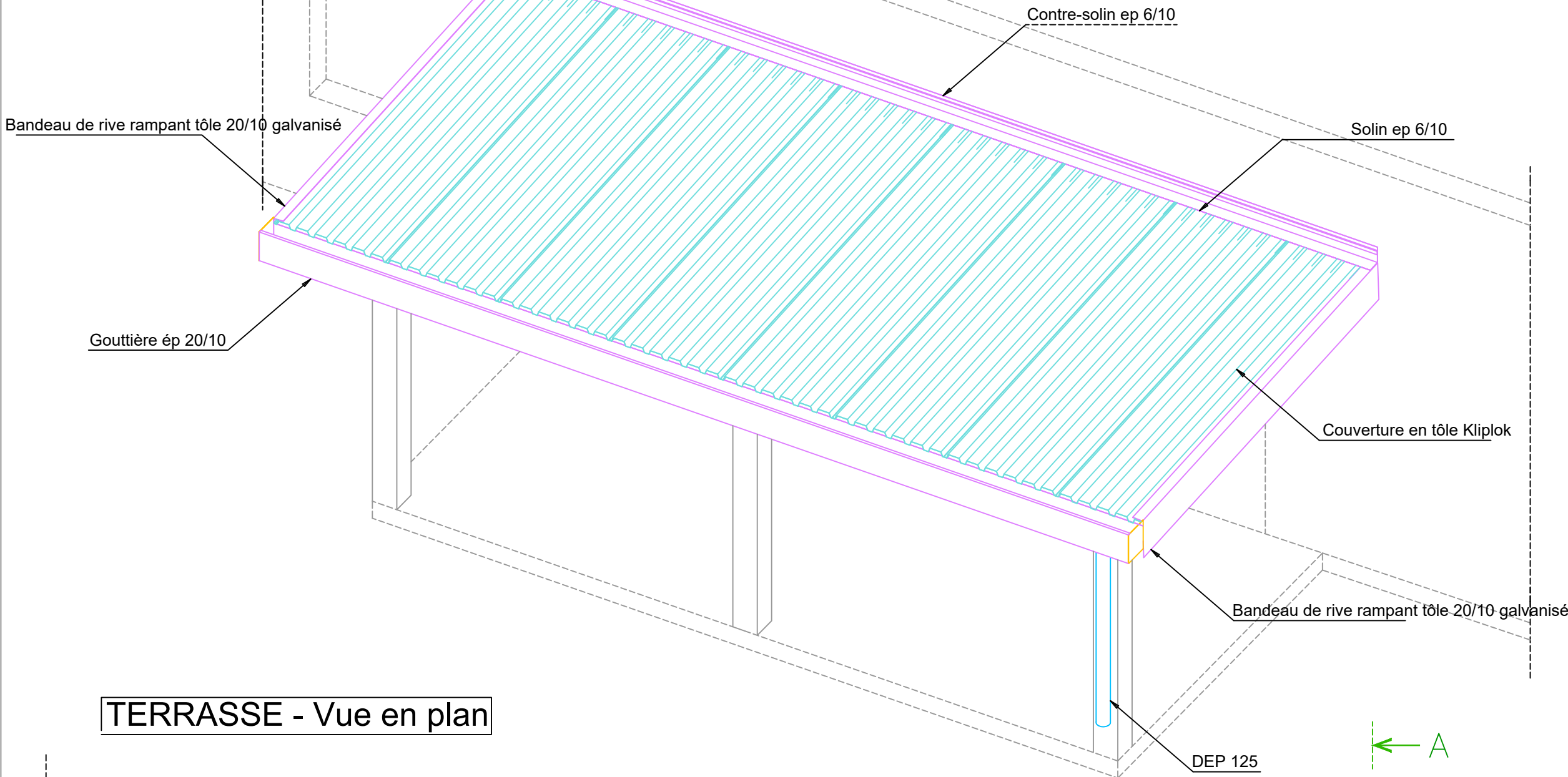

TERRASSE - Vue en plan

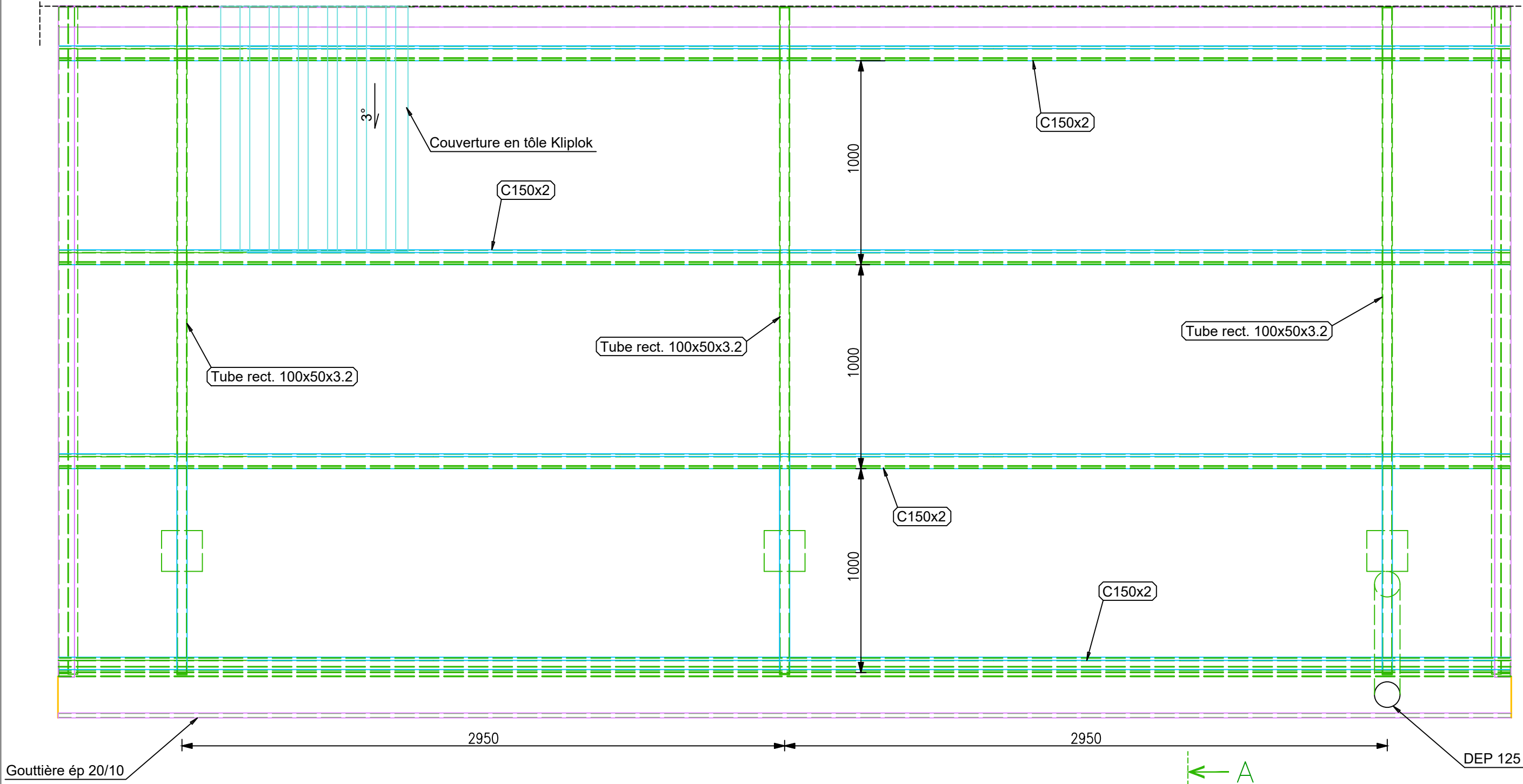

TERRASSE - Coupe A-A

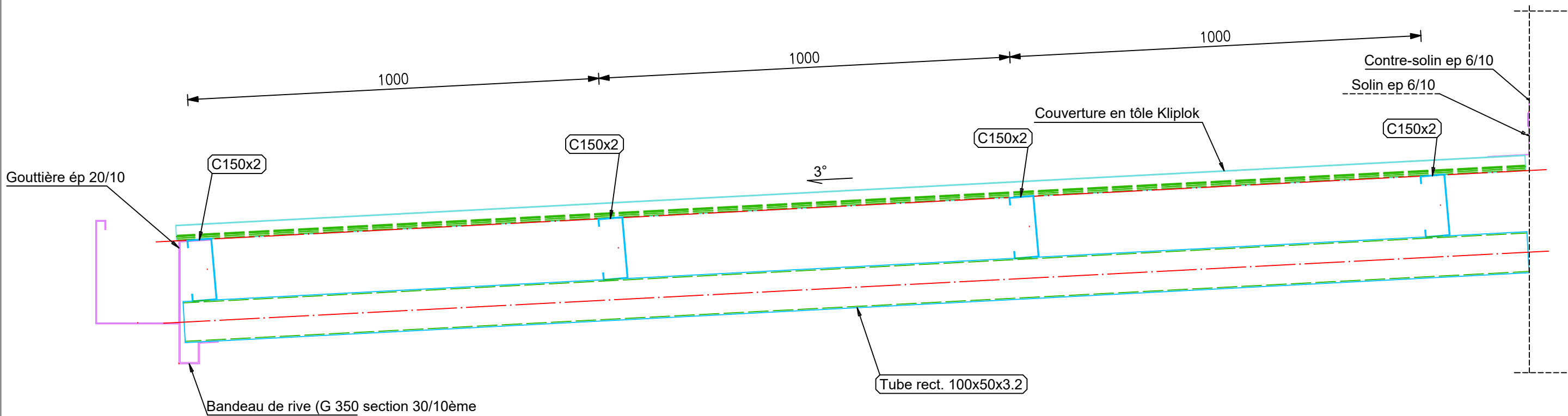

LOCAL AIR COMP - Vue en 3D

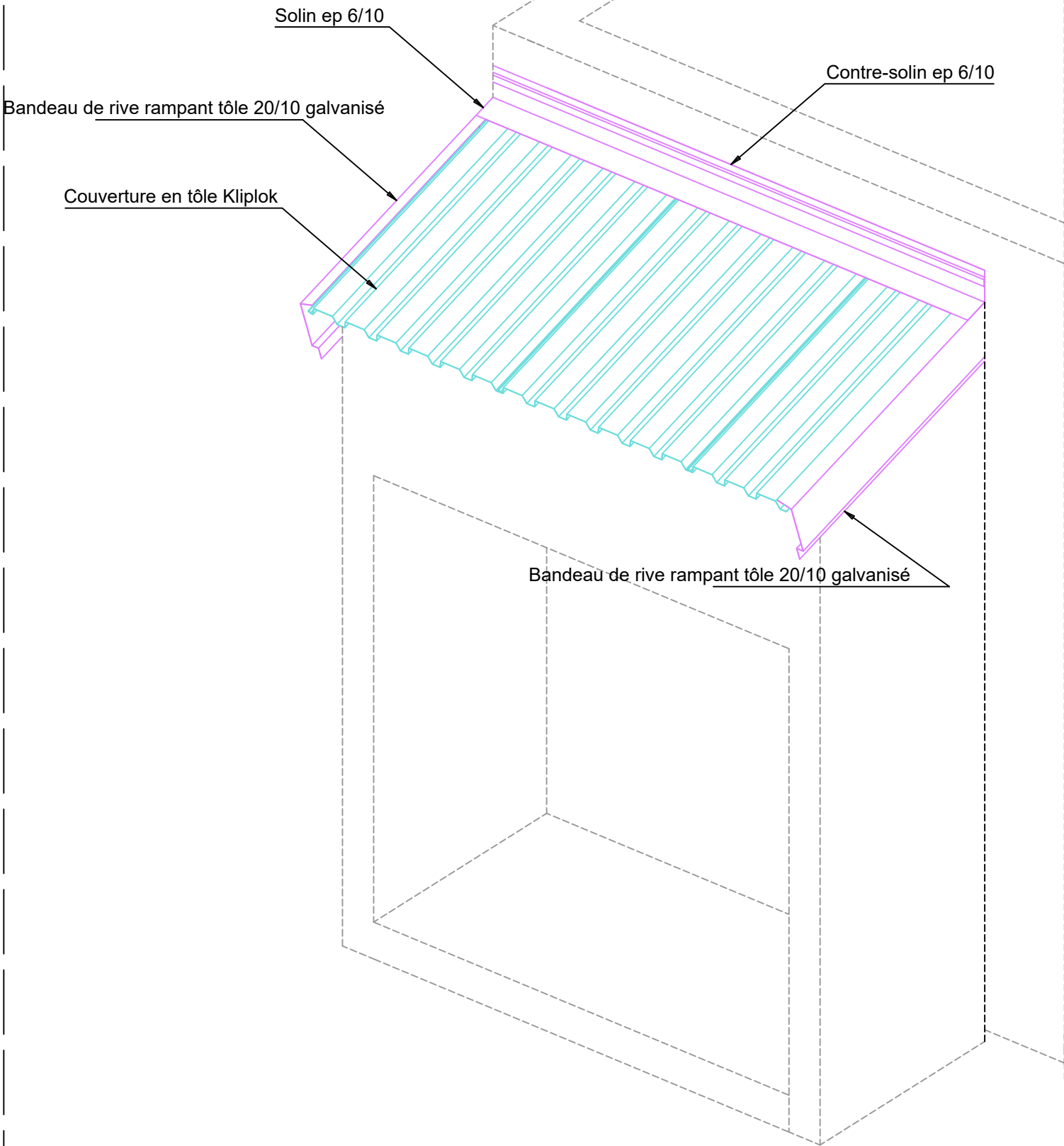

LOCAL AIR COMP - Coupe B-B

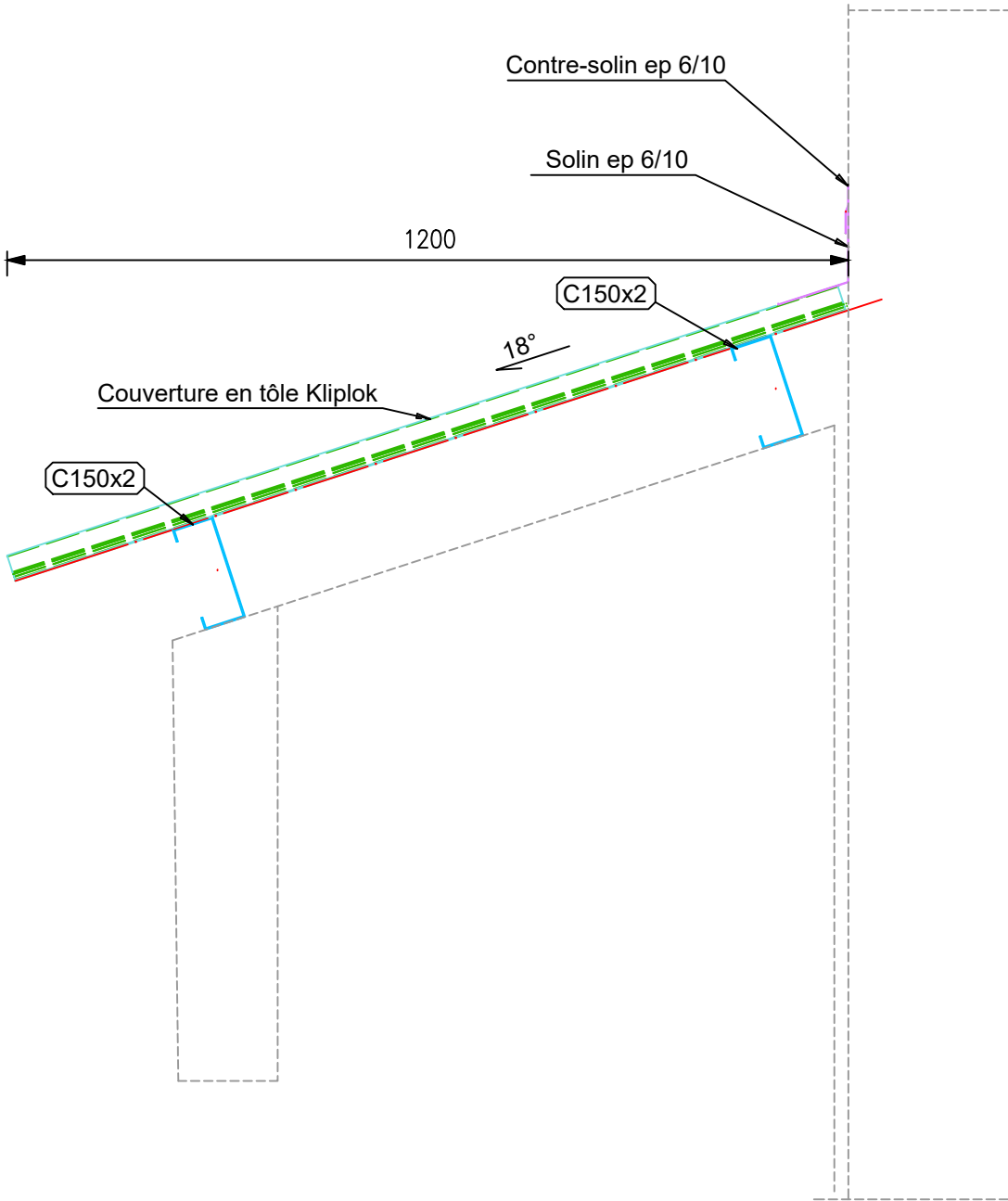

LOCAL AIR COMP - Vue en plan

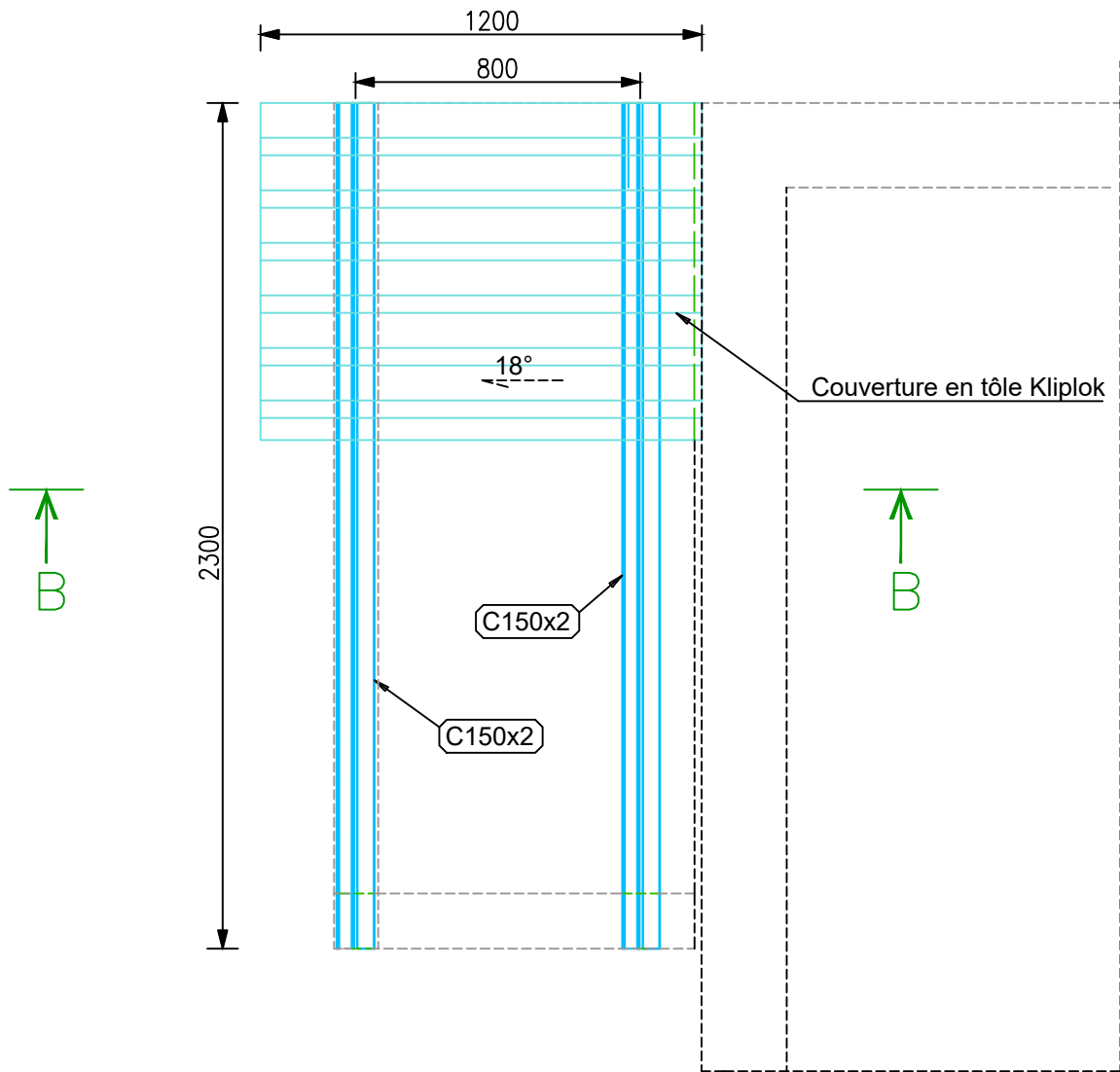

-HYPOTHESES DE CALCUL-

Action climatique :
Vb,0 = 41.2 m/s ; Rugosité du terrain : Catégorie 0
Référentiel de calcul :
Eurocode 0, 1 et 3
Matériaux :
Nuance acier S 235
Boulons : Classe 8.8
Cordon de soudure : a = 3mm ou 7mm

| | | | | | | | | | |
|--|---|--|------|--|--|--|--|--|--|
|  M.M.W. ARCHITECTURE Tribu de Thuaiaick B.P. 595 We - 98820 Lifou 2 rue Pierre Lecole - Parc de Normandie - 98800 Nouméa Tel : (+687)45.48.00 - Fax : (+687)45.48.00 Tel : (+687)23.64.20 - Fax : (+687)23.64.20 Email : secretariat.mmw@mmw.nc | | | | | | | | | |
|  Archifale B.P. 61- Mala utu - 98 600 Wallis & Futuna Tel : (+681)82.12.74 - (+681)72.12.74 Email : hakomani.petelo@architectes.org archifale@hakomani.com |  IngeNC 121 rue Jacques Iekawe - 98 857 NOUMEA Tel : (+687)24.87.16 Email : cedric.taure@ingenc.nc pauline.rousseau@ingenc.nc | | | | | | | | |
|  STRUCTURE CONCEPT Imm. Le Cap Horn 2A, rue Laprouse, Fog Bianchol - 98 800 Nouméa Tel : (+687)25.95.52 - Fax : (+687)25.95.02 Email : direction@structureconcept.nc |  SIGMA INGENIERIE 1 Rue Isidore Le Goupils - 98 800 Nouméa Tel / Fax : (+687)27.12.82 Email : vincent.galland@sigma.nc joel.beaumont@sigma.nc | | | | | | | | |
|  GEOME 13 rue du 5 Mai - BP 14402 - 98 802 Magenta Tel : (+687)28.24.82 Email : geome.energie@gmail.com |  EUEUE SECURITE SERVICES 228 Rue Georges Leques - ZI Normandie BP 2025 - 98874 Pont des Français Tel : (+687)44.95.57 - Fax : (+687)44.95.67 Email : david.lemoine@es2.nc | | | | | | | | |
| REHABILITATION ET EXTENSION DU LYCEE DETAT DE WALLIS & FUTUNA - ILES DE WALLIS & FUTUNA | | | | | | | | | |
| D.C.E. | REPERAGE TRAVAUX | | | | | | | | |
| D O S S I E R D E S D E S C O N S U L T A T I O N | PLANCHE CHARPENTE N° CM H-002 | | | | | | | | |
| | DESSINS | VISA | | | | | | | |
| | BATIMENT H ENSEIGNEMENTS SERVICES |  Maitrise d'ouvrage : Administration supérieure des Iles Wallis & Futuna BP 16 - Nouvelu 98 600 Uvea  Assitant Maitrise d'ouvrage : SECAL - Société d'Équipement de la Nouvelle-Calédonie  | | | | | | | |
| | LOCAL COMPRESSEUR | | | | | | | | |
| | VUE EN PLAN COUPE | | | | | | | | |
| TERRASSE | | | | | | | | | |
| VUE EN PLAN COUPE | | | | | | | | | |
| ECHELLE : 1/10° ET 1/20° | Date : le 10 MARS 2025 | | | | | | | | |
| <table><tr><td>MODIFICATIONS</td><td>DATE</td></tr><tr><td> </td><td> </td></tr><tr><td> </td><td> </td></tr><tr><td> </td><td> </td></tr></table> | | MODIFICATIONS | DATE | | | | | | |
| MODIFICATIONS | DATE | | | | | | | | |
| | | | | | | | | | |
| | | | | | | | | | |
| | | | | | | | | | |